

# Génesis

Archivos documentales de  
**Creación  
y Ciencia**

*Oriente se encuentra con Occidente • La «Nueva Era»*

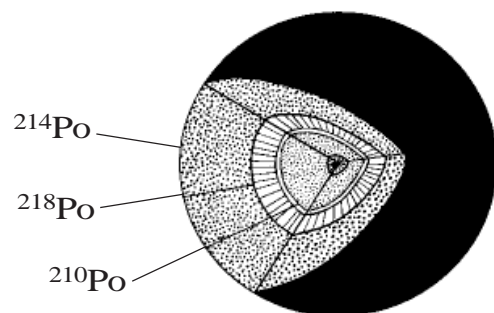
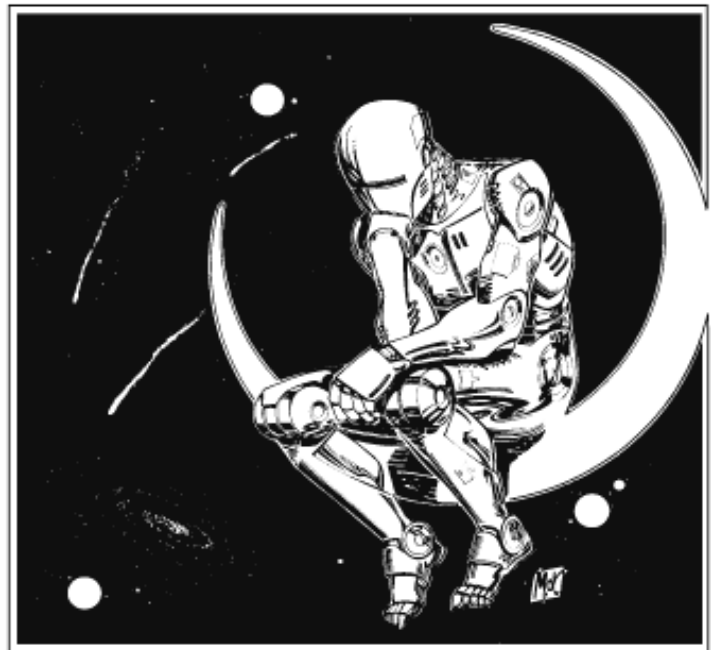

LA FIRMA DEL CREADOR \_\_\_\_\_

\_\_\_\_\_ FE Y LA NUEVA FÍSICA \_\_\_\_\_

\_\_\_\_\_ NUEVA ERA — CIENCIA Y EDUCACIÓN \_\_\_\_\_

\_\_\_\_\_ TRAIDORES A LA VERDAD • FRAUDE, ENGAÑO Y CIENCIA \_\_\_\_\_

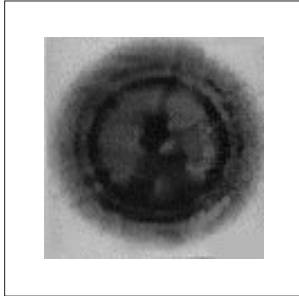

## La Firma del Creador

William Overn

Un fenómeno geofísico presente en rocas de mica, fluorita y otras y de extensión mundial presenta un enigma irresoluble para los actuales modelos de cosmogonía. El origen de las rocas basales de la tierra tuvo que ser forzosamente instantáneo. Este «pequeño misterio» está repleto de consecuencias de gran alcance.

5



## La Fe y la Nueva Física

Nancy Percy

De Newton a Heisenberg se anda el largo trecho desde el *determinismo* al *indeterminismo*. Se explora el contraste entre la mecánica newtoniana y la mecánica cuántica y las consecuencias conceptuales de ambos modelos. Se plantea que se trata de una falsa disyuntiva. La gran cuestión es el *reduccionismo*.

8

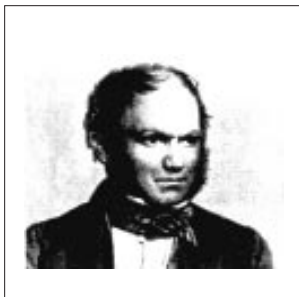

## Sobre «la Muerte de Darwin en South Kensington.»

Wilbert H. Rusch, adaptado

Una y otra vez surgen claras muestras de la falsedad de la pretensión de que el Establecimiento Científico acepte hegemónicamente la evolución como un *hecho*. En un incidente entre la revista *Nature* y el cuerpo de distinguidos biólogos del Museo Británico de Historia Natural, se establece la diferencia entre un concepto creído y aceptado y un hecho conocido y constatado.

27



## Reseña de Traidores a la Verdad: Fraude y Engaño en los salones de la Ciencia

por William Broad y Nicholas Wade • Reseña por Jerry Bergman

De vez en cuando nos sorprenden informaciones escandalosas en las que se constatan graves engaños procedentes de científicos. Los autores exploran los motivos, medios y consecuencias y hacen un gran servicio al poner al público en guardia frente a la pretendida asepsia del Establecimiento Científico.

28



## Oriente se encuentra con Occidente en la Ciencia

Nancy Pearcy

El misticismo en que se ha ido transformando la física moderna ha abierto el camino para la introducción del misticismo oriental en la sociedad. Se explora el impacto del misticismo oriental en los estamentos científicos y la implantación creciente del movimiento llamado de la «Nueva Era», con todo su concepto de «evolución de la conciencia». Todo esto lleva a la transformación de la naturaleza misma del concepto de ciencia y del universo que la ciencia explora, tanto respecto a su naturaleza como a su origen.

18

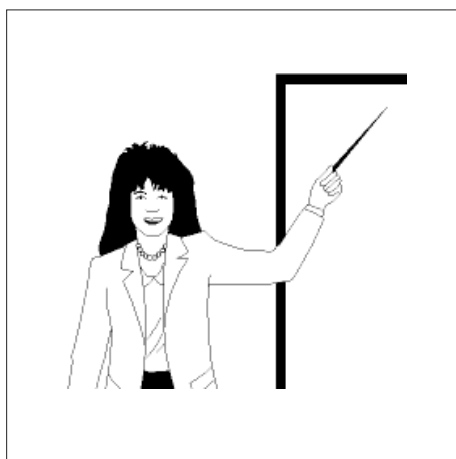

## Oriente se encuentra con Occidente en la Educación

Nancy Pearcy

El creciente impacto del misticismo oriental, especialmente de la visión hindú de la vida y del universo, no está sin consecuencias. En este artículo se explora la introducción de técnicas ocultistas y de espiritismo, como la búsqueda de espíritus guías, en las aulas de primaria, bajo la cubierta de técnicas educativas, de relajación y de toma de propia conciencia, con el fin de llegar a la propia realización. Se explora la síntesis de una perspectiva psicologista con el misticismo, dentro del ámbito de la «Nueva Era».

24

---

---

### Los autores:

---

---

**William Overn, B.E.E.**, fue presidente de Industrial Enterprises, Inc y director asociado ejecutivo de Bible-Science Association. Estuvo 23 años en la División Univac de Sperry Rand Corp. como Ingeniero Investigador, Director de Grupo de Ingeniería y Científico Senior. Dedicó doce años a la investigación, desarrollando la nueva tecnología de sistemas de magnetismo electrónico y de sistemas de memorias de núcleos magnéticos para ordenadores y dirigió el desarrollo de la memoria para el Mariner IV, la primera sonda espacial a Marte que tuvo éxito. También dirigió el desarrollo del sistema de memoria de capa fina para ordenadores.

Ha dado numerosas conferencias sobre la controversia Creación/Evolución y ha

sido invitado cinco veces a conferenciar sobre magnetismo en simposios internacionales sobre esta disciplina. Tiene tres patentes.

**Nancy Pearcy** está graduada en historia y es periodista especializada en historia de las ideas y de la ciencia. Perteneció al cuerpo editorial de *Bible-Science Newsletter*, centrandose su trabajo en artículos de investigación. Ha publicado una gran cantidad de ensayos y entrevistas.

**Wilbert H. Rusch, M.S., L.L.D.**, biólogo con mucha actividad en los campos de la paleontología y de la geología, fue profesor durante muchos años en el Concordia College en Ann Arbor, Michigan. Ha

investigado ampliamente en el campo de los fósiles, con énfasis en los fósiles humanos, y publicado gran número de artículos acerca de ello. Es miembro fundador y fue durante varios años presidente de la Creation Research Society, centrada en Ann Arbor.

**Jerry Bergman, Ph.D.**, fue profesor auxiliar de Educación en la Universidad Estatal de Bowling Green, Ohio, y ha investigado y publicado en el área de psicología educacional, psicoterapia y sociología. De especial relevancia es su estudio para el Consejo Nacional sobre Crimen y Delincuencia acerca la cuestionable efectividad de diversos programas de intervención psicoterapéutica.